

# Καλωσορίσατε στο Μουσείο Ακρόπολης

## Καφέ & Εστιατόριο

- Καφέ στο ισόγειο, πίσω από το Πωλητήριο.
- Εστιατόριο στον 2ο όροφο.
- Τελευταίες παραγγελίες 30 λεπτά νωρίτερα από την ώρα κλεισίματος του Μουσείου.
- Κάθε Παρασκευή και Σάββατο βράδυ το εστιατόριο παραμένει ανοιχτό έως τα μεσάνυχτα.

## Πωλητήρια

- Αναμνηστικά και δώρα στο ισόγειο.
- Βιβλιοπωλείο στον 2ο όροφο.
- Τα πωλητήρια κλείνουν 15 λεπτά πριν από τη λήξη του ωραρίου.

## Οικογένειες

- Δανειστικά παιδικά καροτσάκια στο βεστιάριο στο ισόγειο.
- Δωμάτιο γονέων για τη φροντίδα βρεφών και μικρών παιδιών στον 1ο όροφο.
- Παιδική Γωνιά στον δεύτερο όροφο, δίπλα στο εστιατόριο.
- Συσκευές οικογενειακής ακουστικής ξενάγησης στο Γραφείο Πληροφοριών.
- Δωρεάν οικογενειακά σακίδια και φυλλάδια εξερεύνησης στο Γραφείο Πληροφοριών.

## Ενήλικες

- Συσκευές ακουστικής ξενάγησης στο Γραφείο Πληροφοριών.
- Πληροφορίες για τις θεματικές παρουσιάσεις των Αρχαιολόγων-Φροντιστών του Μουσείου στο Γραφείο Πληροφοριών.
- Κέντρο Πολυμέσων στον μικρό εξώστη στον δεύτερο όροφο, δίπλα στο εστιατόριο.

## Παρακαλείστε

Για την προστασία και την ασφάλεια των εκθεμάτων:



Να αφήνετε μεγάλες τσάντες και σακίδια στο βεστιάριο.



Να μην αγγίζετε τα εκθέματα.



Να μην καταναλώνετε φαγητό ή ποτό στους εκθεσιακούς χώρους.



Να μη φωτογραφίζετε ή βιντεοσκοπείτε στην Αίθουσα της Αρχαϊκής Ακρόπολης για την ασφάλεια των γλυπτών.



Να έχετε το κινητό σε αθόρυβη λειτουργία και να αποφεύγετε τη χρήση του κατά την περιήγησή σας στους εκθεσιακούς χώρους.

## Προσβασιμότητα

- Η πρόσβαση στην αρχαιολογική ανασκαφή γίνεται από τον προσύλιο χώρο του Μουσείου.
- Ειδικές ράμπες για αναπηρικά αμαξίδια και καροτσάκια στις εισόδους του Μουσείου.
- Ανελκυστήρας και WC για άτομα με αναπηρίες σε όλα τα επίπεδα.
- Δανειστικά αναπηρικά αμαξίδια στο Γραφείο Πληροφοριών στο ισόγειο.
- Σύντομος οδηγός του Μουσείου σε γραφή Braille στο Γραφείο Πληροφοριών.
- Ελεύθερη πρόσβαση σε σκύλους οδηγούς που συνοδεύουν άτομα με αναπηρίες.

## Πληροφορίες

Απευθυνθείτε στο Γραφείο Πληροφοριών του ισόγειου για γενικές πληροφορίες και άλλες δραστηριότητες του Μουσείου.

Μουσείο Ακρόπολης,  
Διονυσίου Αρεοπαγίτου 15,  
Αθήνα 11742  
Τηλ.: 210 9000900  
info@theacropolismuseum.gr  
www.theacropolismuseum.gr



ΜΟΥΣΕΙΟ ΑΚΡΟΠΟΛΗΣ

## Ώρες λειτουργίας και εισιτήρια

Χειμερινή περίοδος  
(1 Νοεμβρίου – 31 Μαρτίου)

Δευτέρα έως Πέμπτη  
09:00 – 17:00  
Παρασκευή  
09:00 – 22:00  
Σάββατο & Κυριακή  
09:00 – 20:00

Αρχαιολογική ανασκαφή:

Δευτέρα έως Κυριακή  
09:00 – 17:00

Γενική είσοδος: 10 ευρώ  
Μειωμένη είσοδος: 5 ευρώ

Τελευταία είσοδος  
30 λεπτά πριν από τη λήξη  
του ωραρίου

Κλειστό

1 Ιανουαρίου,  
Κυριακή του Πάσχα,  
1 Μαΐου, 25 Δεκεμβρίου,  
26 Δεκεμβρίου

Μειωμένο ωράριο

Παραμονή Χριστουγέννων  
& Πρωτοχρονιάς  
09:00 – 15:00,  
Μεγάλη Παρασκευή  
12:00 – 18:00,  
Μεγάλο Σάββατο  
09:00 – 15:00

Θερινή περίοδος  
(1 Απριλίου – 31 Οκτωβρίου)

Δευτέρα  
09:00 – 17:00  
Τρίτη έως Κυριακή  
09:00 – 20:00  
Παρασκευή  
09:00 – 22:00

Αρχαιολογική ανασκαφή:

Δευτέρα: 09:00 – 17:00  
Τρίτη έως Κυριακή: 09:00 – 20:00

Γενική είσοδος: 15 ευρώ  
Μειωμένη είσοδος: 10 ευρώ

Εκτεταμένο ωράριο  
έως τα μεσάνυχτα

Πανσέληνος Αυγούστου, Ευρωπαϊκή  
Νύκτα Μουσείων

Ημέρες ελεύθερης εισόδου

6 Μαρτίου, 25 Μαρτίου,  
18 Μαΐου, 28 Οκτωβρίου

Φωτογραφία: Δυτική ζωφόρος του Παρθενώνα, λίθος X. Δύο νεαροί ηθελείς κληρονομήσαν τον



Ανακαλύψτε 22 από τα δημοφιλέστερα εκθέματα του Μουσείου Ακρόπολης με την καθοδήγηση του χάρτη σε περίπου 2 ώρες.

χάρτης μουσείου ακρόπολης

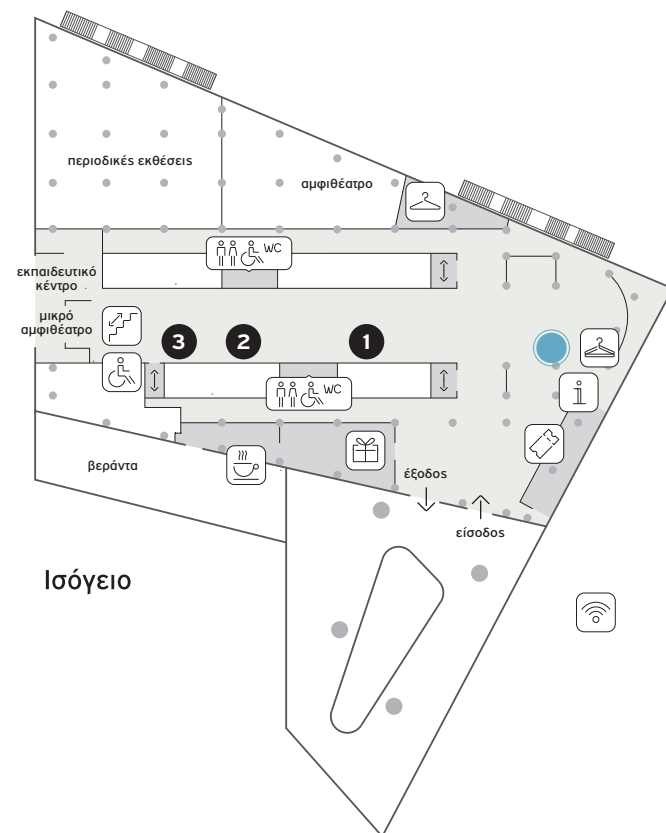
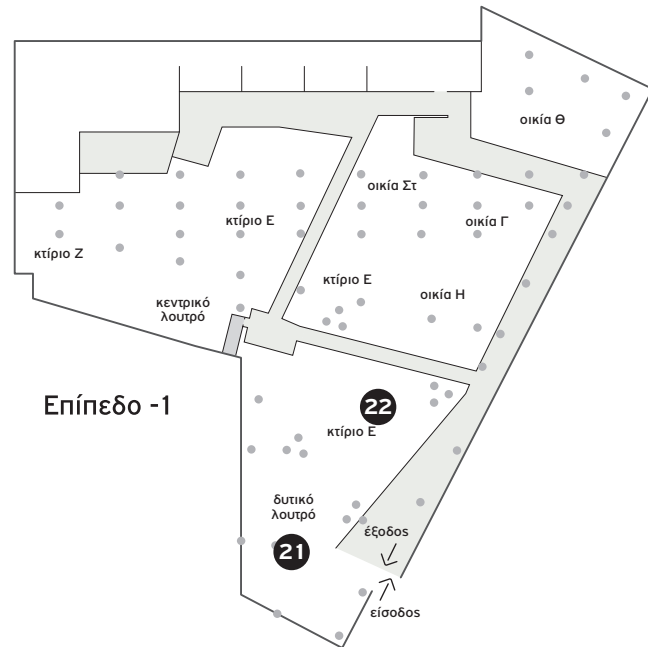

**Αρχαιολογική ανασκαφή**



21. Άποψη της αρχαιολογικής ανασκαφής στη βάση του Μουσείου



22. Η κυκλική αίθουσα του κτηρίου Ε. Αρχές 6ου αι.

**Κλιτύες Ακρόπολης**



1. Μελανόμορφη λουτροφόρος



2. Πεσσός με τάμα στον Ασκληπιό



3. Παπποσιληνός

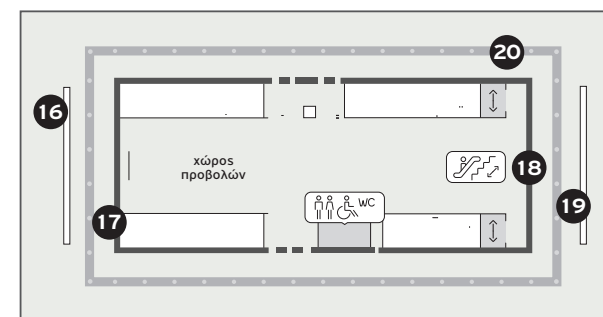
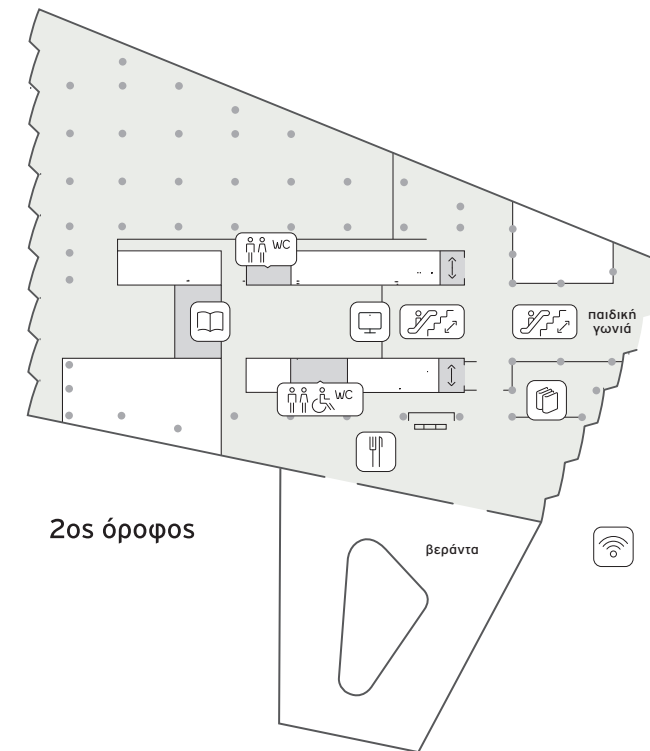
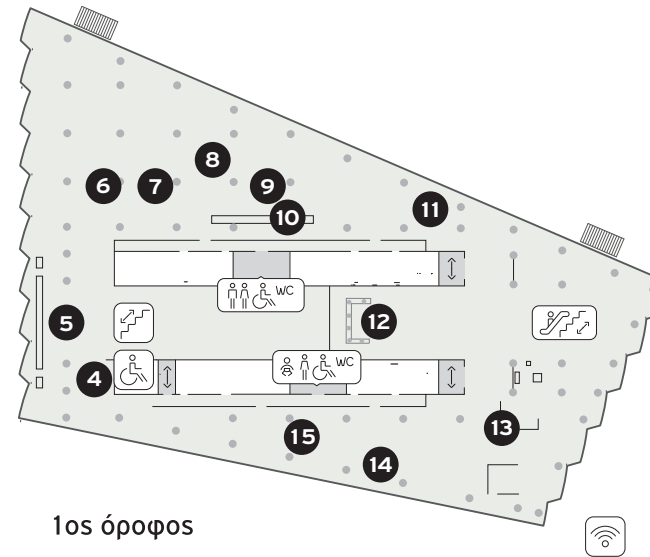

**Ακρόπολη 13ος - 7ος αι. π.Χ.**



4. Χάλκινος δίσκος με Γοργώ

**Αρχαϊκή Ακρόπολη**

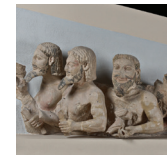

5. Αέτωμα Εκατόμπεδου



6. Μοσχοφόρος



7. Πεπλοφόρος

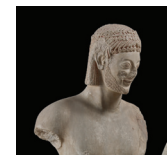

8. Ιππέας Rampin

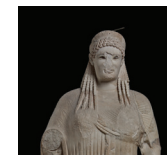

9. Κόρη του Αντήνορα

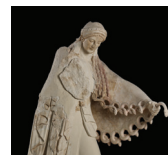

10. Αέτωμα Γιγαντομαχίας

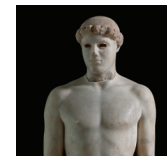

11. Παιδί του Κριτίου

**Ερέχθειο**



12. Ερέχθειο. Καρυάτιδες

**Αθηνά Νίκη**



13. Φτερωτή Νίκη

**5ος αι. π.Χ. - 7ος αι. μ.Χ.**



14. Ψήφισμα για Σαμίους



15. Πορτραίτο Μεγάλου Αλεξάνδρου

**Παρθενώνας**



16. Ανατολικό Αέτωμα



17. Ανατολική Ζωφόρος. Λίθος VI



18. Δυτική Ζωφόρος. Λίθος VIII



19. Δυτικό Αέτωμα



20. Νότια Μετόπη 1

- εκθέματα
- βρίσκεστε εδώ
- εισιτήρια
- γραφείο πληροφοριών
- πωλητήριο
- καφέ
- ανελευστήρας
- σκάλες
- κυλιόμενες σκάλες
- τουαλέτες
- δωμάτιο γονέων
- βεστιάριο
- βεστιάριο ομάδων
- WC αντρών
- WC γυναικών
- Α.Μ.Ε.Α.
- αναγνωστήριο
- wi-fi
- εστιατόριο
- βιβλιοπωλείο
- κέντρο πολυμέσων